

# AREA DI ATTESA

## F-01 POGGIOLINO



**LOCALITA':** Poggiolino

**INDIRIZZO:** Via Poggiolino

**TIPOLOGIA SUOLO:** asfalto

**ACCESSI AREA:** S

**DESTINAZIONE D'USO URBANISTICA:** parcheggio

**PROPRIETA':**

COORDINATE	
Greenwich	
EST	11°27.163
NORD	43°37.966
Gauss Boaga	
EST	1.697.884
NORD	4.834.024



**NOTE:**



# AREA DI ATTESA

## F-02 SAN BIAGIO



**LOCALITA':** San Biagio

**INDIRIZZO:** Piazza G. Rossa

**TIPOLOGIA SUOLO:** asfalto

**ACCESSI AREA:** S

**DESTINAZIONE D'USO URBANISTICA:** parcheggio

**PROPRIETA':**

COORDINATE	
Greenwich	
EST	11°27.613
NORD	43°37.536
Gauss Boaga	
EST	1.698.511
NORD	4.833.245



**NOTE:**





# AREA DI ATTESA

## F-03 STECCO



**LOCALITA':** Stecco

**INDIRIZZO:** Piazza Antonietta

**TIPOLOGIA SUOLO:** asfalto

**ACCESSI AREA:** S

**DESTINAZIONE D'USO URBANISTICA:** parcheggio

**PROPRIETA':**

COORDINATE	
Greenwich	
EST	11°27.245
NORD	43°36.866
Gauss Boaga	
EST	1.698.063
NORD	4.831.959

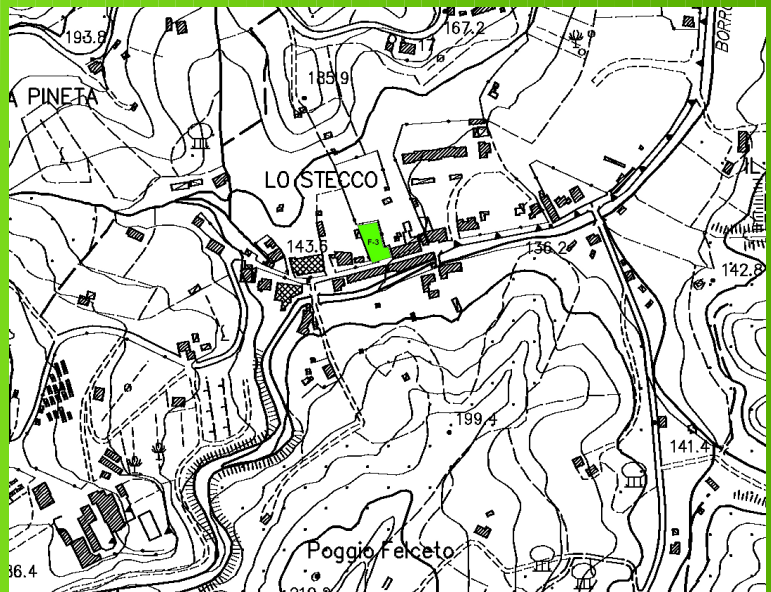

**NOTE:**



# AREA DI ATTESA

## F-04 GALILEI



**LOCALITA':** Figline Valdarno

**INDIRIZZO:** Viale Galilei

**TIPOLOGIA SUOLO:** erba

**ACCESSI AREA:** S

**DESTINAZIONE D'USO URBANISTICA:** giardini

**PROPRIETA':**

COORDINATE	
Greenwich	
EST	11°27.861
NORD	43°37.313
Gauss Boaga	
EST	1.699.693
NORD	4.832.458



**NOTE:**





# AREA DI ATTESA

## F-05 DEL PUGLIA SCUOLA



**LOCALITA':** Figline Valdarno

**INDIRIZZO:** Piazza Aldo Moro

**TIPOLOGIA SUOLO:** asfalto

**ACCESSI AREA:** S

**DESTINAZIONE D'USO URBANISTICA:** parcheggio

**PROPRIETA':**

COORDINATE	
Greenwich	
EST	11°28.140
NORD	43°37.407
Gauss Boaga	
EST	1.699.216
NORD	4.833.020



**NOTE:**



# AREA DI ATTESA

## F-06 VASARI



**LOCALITA':** Figline Valdarno

**INDIRIZZO:** Piazza Caduti di Pian d'Albero

**TIPOLOGIA SUOLO:** asfalto

**ACCESSI AREA:** S

**DESTINAZIONE D'USO URBANISTICA:** parcheggio

**PROPRIETA':**

COORDINATE	
Greenwich	
EST	11°28.406
NORD	43°37.382
Gauss Boaga	
EST	1.699.605
NORD	4.832.983



**NOTE:**





# AREA DI ATTESA

## F-07 GIARDINI DEL PUGLIA



**LOCALITA':** Figline Valdarno

**INDIRIZZO:** Via Del Puglia

**TIPOLOGIA SUOLO:** asfalto / erba

**ACCESSI AREA:** S

**DESTINAZIONE D'USO URBANISTICA:** parcheggio / **giardini pubblici**

**PROPRIETA':**

COORDINATE	
Greenwich	
EST	11°28.264
NORD	43°37.001
Gauss Boaga	
EST	1.699.425
NORD	4.832.281



**NOTE:**





# AREA DI ATTESA

## F-08 CAVICCHI



**LOCALITA':** Figline Valdarno

**INDIRIZZO:** Via Martiri Cavicchi

**TIPOLOGIA SUOLO:** asfalto / erba

**ACCESSI AREA:** S

**DESTINAZIONE D'USO URBANISTICA:** parcheggio / giardini pubblici

**PROPRIETA':**

COORDINATE	
Greenwich	
EST	11°28.639
NORD	43°37.223
Gauss Boaga	
EST	1.699.899
NORD	4.832.705



**NOTE:**





# AREA DI ATTESA

## F-09 PIAZZA RESISTENZA



**LOCALITA':** Figline Valdarno

**INDIRIZZO:** Piazza Resistenza

**TIPOLOGIA SUOLO:** asfalto

**ACCESSI AREA:** S

**DESTINAZIONE D'USO URBANISTICA:** parcheggio

**PROPRIETA':**

COORDINATE	
Greenwich	
EST	11°28.564
NORD	43°36.917
Gauss Boaga	
EST	1.699.841
NORD	4.832.128

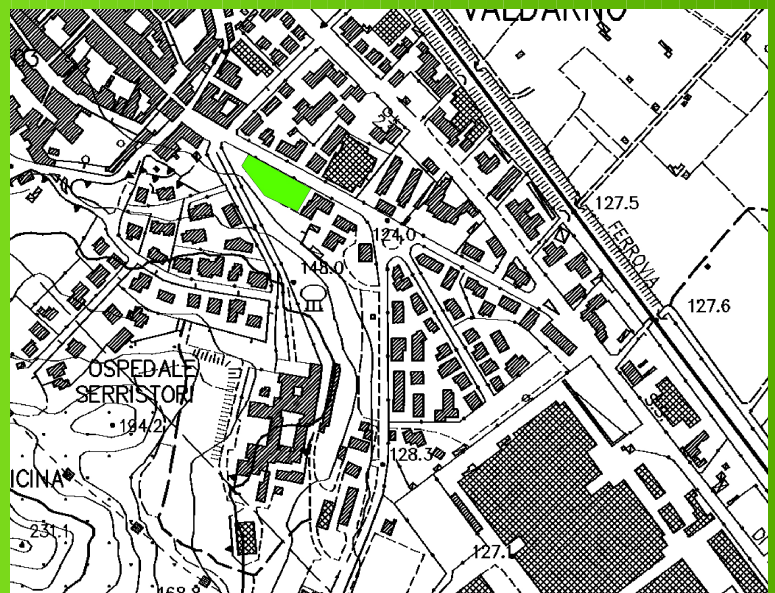

**NOTE:**





# AREA DI ATTESA F-10 GIOVANNI XXIII



**LOCALITA':** Matassino (Reggello)

**INDIRIZZO:** Piazzale Giovanni XXIII

**TIPOLOGIA SUOLO:** asfalto

**ACCESSI AREA:** S

**DESTINAZIONE D'USO URBANISTICA:** parcheggio

**PROPRIETA':**

COORDINATE	
Greenwich	
EST	11°28.987
NORD	43°37.674
Gauss Boaga	
EST	1.700.348
NORD	4.833.546

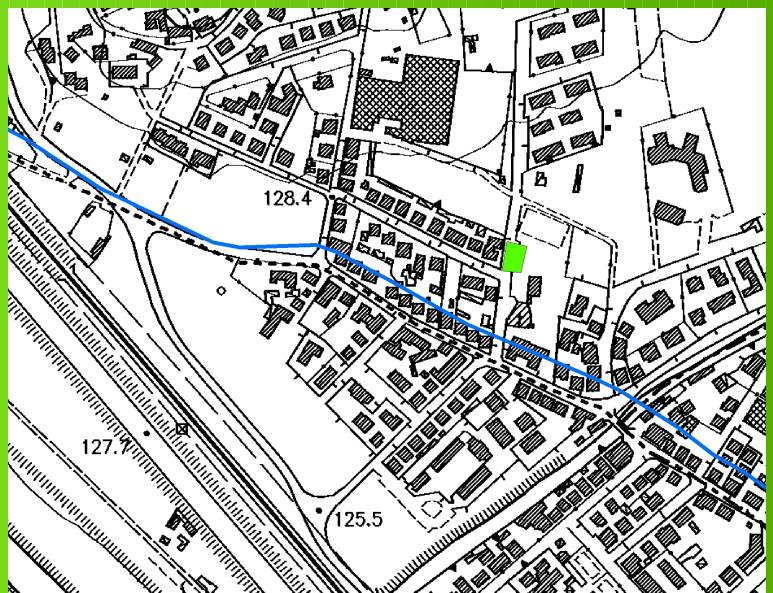

**NOTE:**





# AREA DI ATTESA

## F-11 MATASSINO



**LOCALITA':** Matassino

**INDIRIZZO:** Via

**TIPOLOGIA SUOLO:** asfalto

**ACCESSI AREA:** S

**DESTINAZIONE D'USO URBANISTICA:** parcheggio

**PROPRIETA':**

COORDINATE	
Greenwich	
EST	11°29.072
NORD	43°37.469
Gauss Boaga	
EST	1.700.480
NORD	4.833.163



**NOTE:**



# AREA DI ATTESA

## F-12 SCAMPATA



**LOCALITA':** Scampata

**INDIRIZZO:** Via del Cesto

**TIPOLOGIA SUOLO:** erba

**ACCESSI AREA:** S

**DESTINAZIONE D'USO URBANISTICA:** giardini pubblici

**PROPRIETA':**

COORDINATE	
Greenwich	
EST	11°28.557
NORD	43°36.552
Gauss Boaga	
EST	1.699.838
NORD	4.831.455

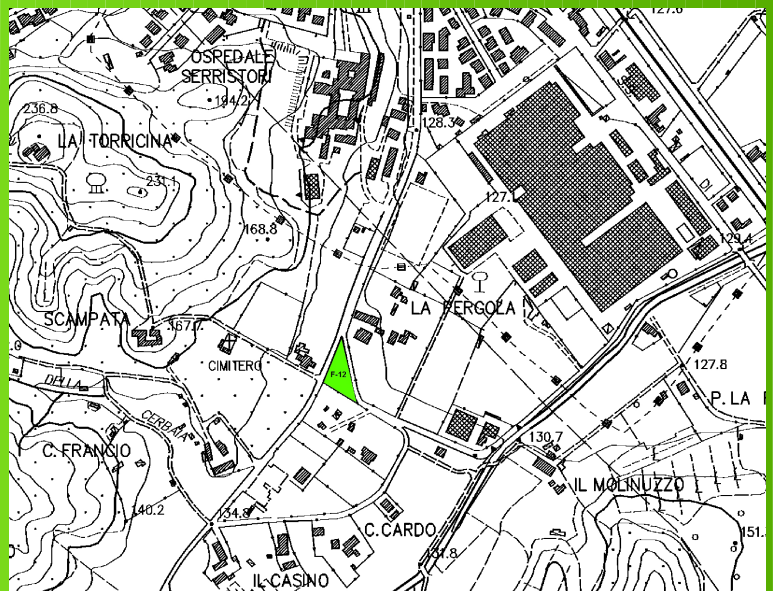

**NOTE:**





# AREA DI ATTESA

## F-13 BROLLO



**LOCALITA':** Brollo

**INDIRIZZO:** Strada del Poggio alla Croce

**TIPOLOGIA SUOLO:** asfalto

**ACCESSI AREA:** S

**DESTINAZIONE D'USO URBANISTICA:** parcheggio

**PROPRIETA':**

COORDINATE	
Greenwich	
EST	11°25.268
NORD	43°38.394
Gauss Boaga	
EST	1.695.316
NORD	4.834.750

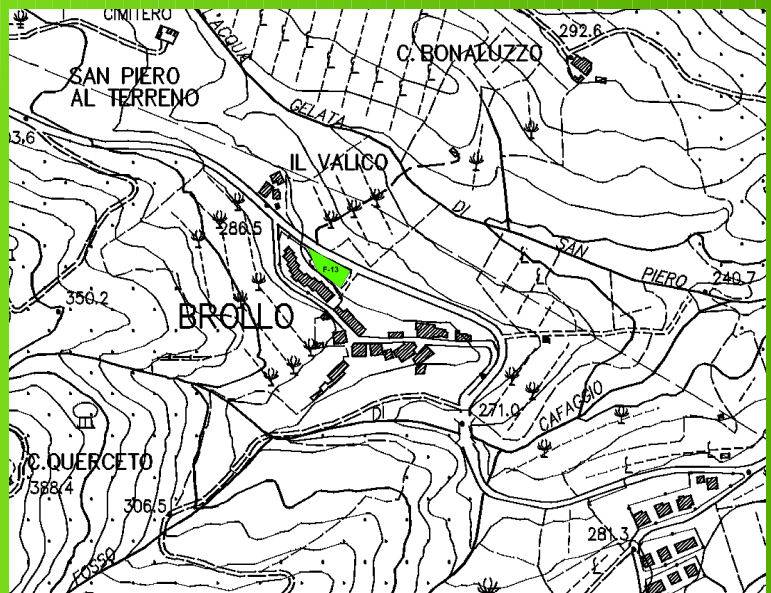

**NOTE:**



# AREA DI ATTESA

## F-14 PONTE AGLI STOLLI



**LOCALITA':** Ponte agli Stolli

**INDIRIZZO:** Piazza del Ponte agli Stolli

**TIPOLOGIA SUOLO:** asfalto

**ACCESSI AREA:** S

**DESTINAZIONE D'USO URBANISTICA:** parcheggio

**PROPRIETA':**

COORDINATE	
Greenwich	
EST	11°24.710
NORD	43°36.090
Gauss Boaga	
EST	1.694.685
NORD	4.830.451

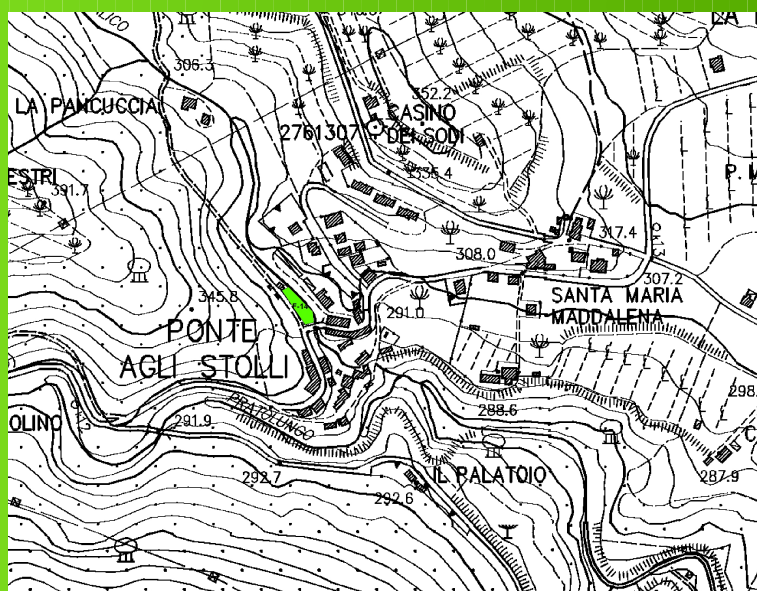

**NOTE:**





# AREA DI ATTESA

## F-15 RESTONE



**LOCALITA':** Restone

**INDIRIZZO:** Piazzale Montemeone

**TIPOLOGIA SUOLO:** asfalto

**ACCESSI AREA:** S

**DESTINAZIONE D'USO URBANISTICA:** parcheggio / centro polivalente

**PROPRIETA':**

COORDINATE	
Greenwich	
EST	11°30.151
NORD	43°35.243
Gauss Boaga	
EST	1.702.064
NORD	4.829.097

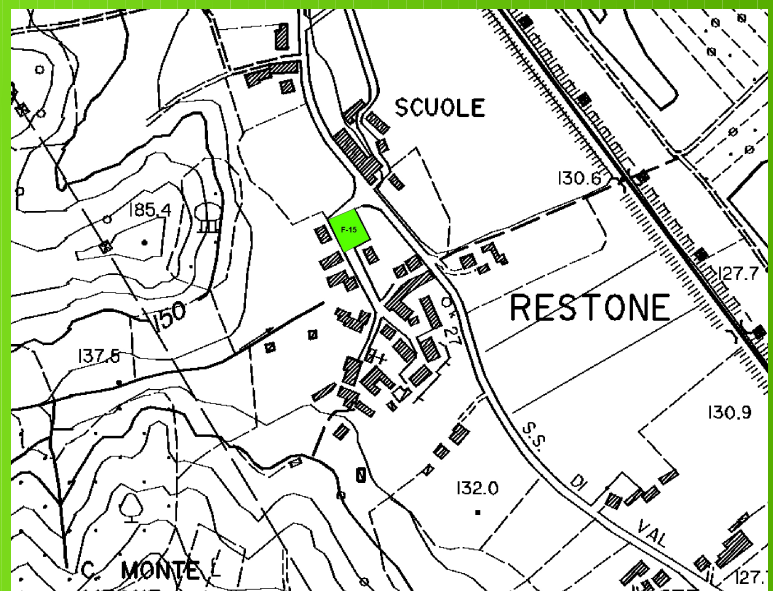

**NOTE:**



# AREA DI ATTESA

## F-16 GAVILLE



**LOCALITA':** Gaville

**INDIRIZZO:** Via di Gaville

**TIPOLOGIA SUOLO:** sterrato

**ACCESSI AREA:** S

**DESTINAZIONE D'USO URBANISTICA:** parcheggio (Chiesa)

**PROPRIETA':**

COORDINATE	
Greenwich	
EST	11°25.682
NORD	43°35.206
Gauss Boaga	
EST	1.696.101
NORD	4.828.911

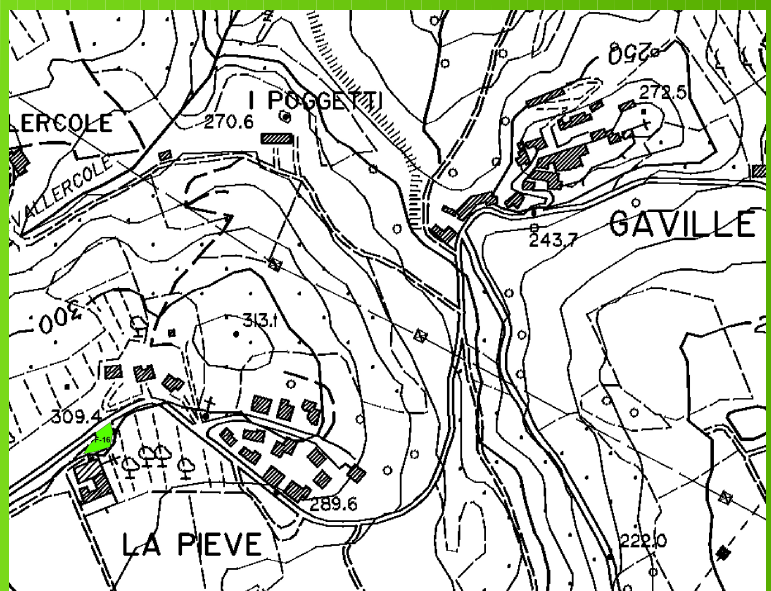

**NOTE:**





# AREA DI ATTESA

## I-01 COMPLESSO SCOLASTICO



**LOCALITA':** Incisa in Val d'Arno

**INDIRIZZO:** Piazza della Memoria

**TIPOLOGIA SUOLO:** asfalto

**ACCESSI AREA:** S

**DESTINAZIONE D'USO URBANISTICA:** parcheggio

**PROPRIETA':**

COORDINATE	
Greenwich	
EST	11°26.903
NORD	43°39.451
Gauss Boaga	
EST	1.697.456
NORD	4.836.771

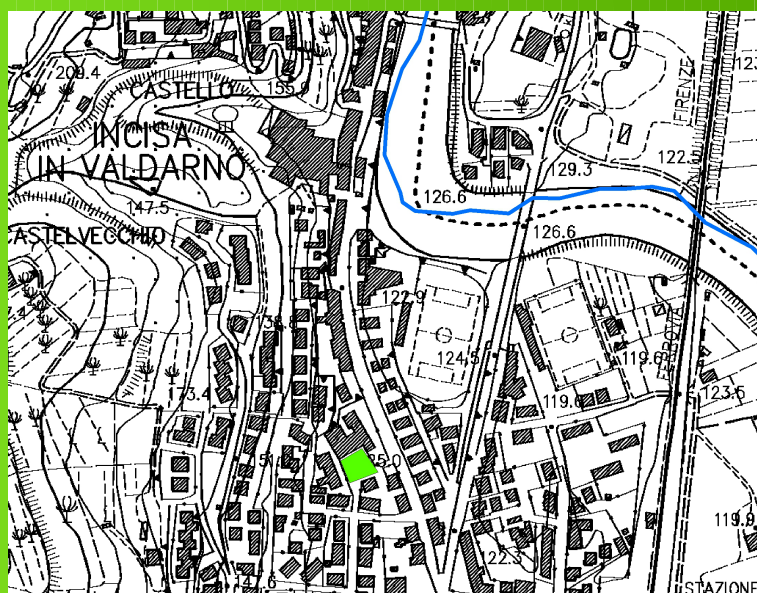

**NOTE:**



# AREA DI ATTESA

## I-02 GIARDINI MEZZULE



**LOCALITA':** Mezzule

**INDIRIZZO:** loc. Mezzule

**TIPOLOGIA SUOLO:** erba

**ACCESSI AREA:** S

**DESTINAZIONE D'USO URBANISTICA:** giardini pubblici

**PROPRIETA':**

COORDINATE	
Greenwich	
EST	11°27.044
NORD	43°39.117
Gauss Boaga	
EST	1.697.694
NORD	4.836.233



**NOTE:**





# AREA DI ATTESA

## I-03 LA MASSA



**LOCALITA':** La Massa

**INDIRIZZO:** loc. La Massa

**TIPOLOGIA SUOLO:** asfalto / erba

**ACCESSI AREA:** S

**DESTINAZIONE D'USO URBANISTICA:** parcheggio / giardini pubblici

**PROPRIETA':**

COORDINATE	
Greenwich	
EST	11°27.027
NORD	43°38.736
Gauss Boaga	
EST	1.697.671
NORD	4.835.454

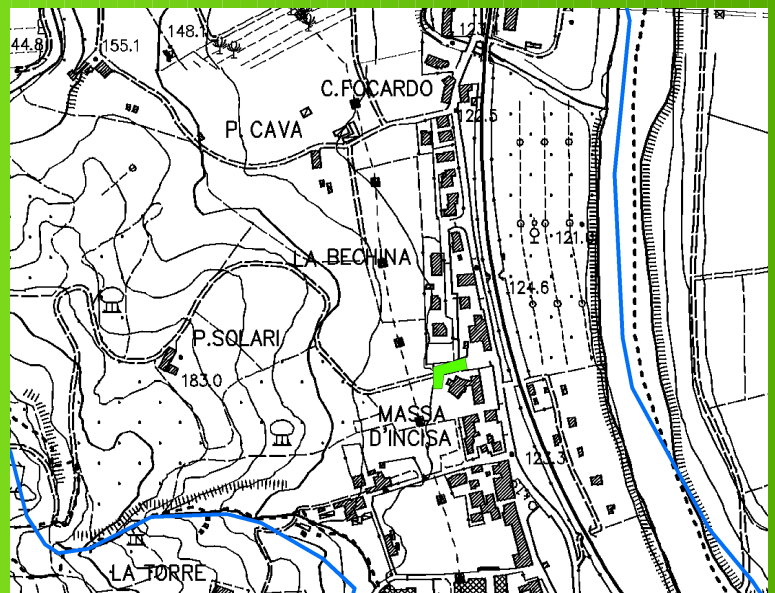

**NOTE:**



# AREA DI ATTESA

## I-04 LOPPIANO



**LOCALITA':** Loppiano

**INDIRIZZO:** loc. Chiesa di Loppiano

**TIPOLOGIA SUOLO:** asfalto / erba

**ACCESSI AREA:** S

**DESTINAZIONE D'USO URBANISTICA:** parcheggio / giardini

**PROPRIETA':**

COORDINATE	
Greenwich	
EST	11°25.733
NORD	43°39.987
Gauss Boaga	
EST	1.695.841
NORD	4.837.712

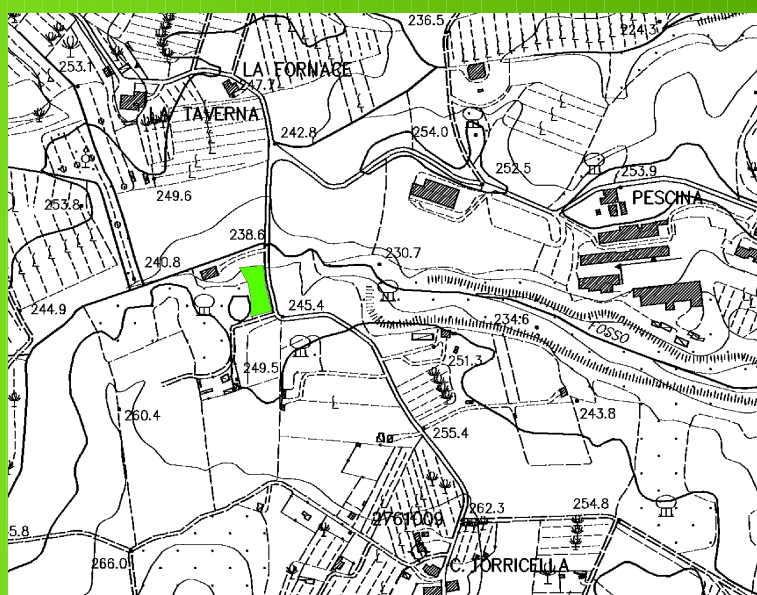

**NOTE:**





# AREA DI ATTESA

## I-05 LA FONTE



**LOCALITA':** La Fonte

**INDIRIZZO:** Via dei Martini

**TIPOLOGIA SUOLO:** asfalto

**ACCESSI AREA:** S

**DESTINAZIONE D'USO URBANISTICA:** parcheggio

**PROPRIETA':**

COORDINATE	
Greenwich	
EST	11°26.821
NORD	43°40.015
Gauss Boaga	
EST	1.697.304
NORD	4.837.808

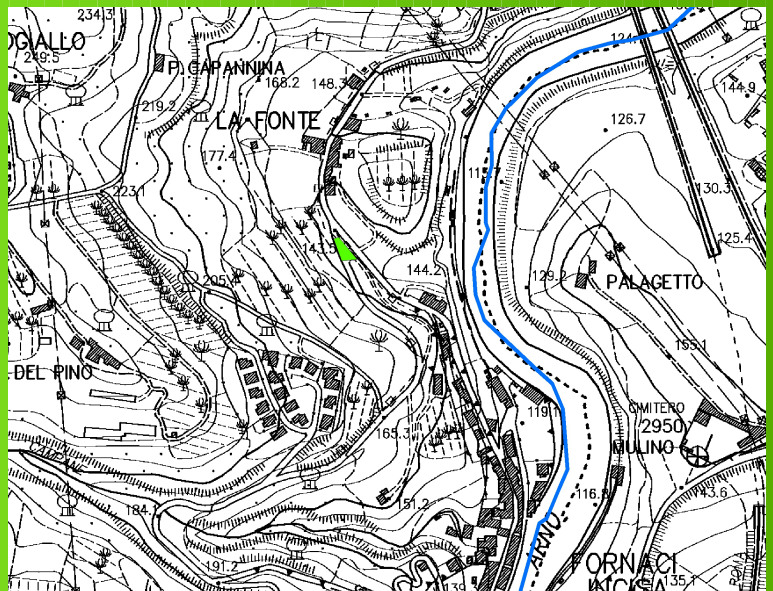

**NOTE:**



# AREA DI ATTESA

## I-06 POLO BONFANTI



**LOCALITA':** Il Burchio

**INDIRIZZO:** strada comunale del Pian dell'Isola

**TIPOLOGIA SUOLO:** asfalto / terra battuta

**ACCESSI AREA:** S

**DESTINAZIONE D'USO URBANISTICA:** parcheggio / piazzale

**PROPRIETA':**

COORDINATE	
Greenwich	
EST	11°26.711
NORD	43°40.815
Gauss Boaga	
EST	1.697.310
NORD	4.839.282

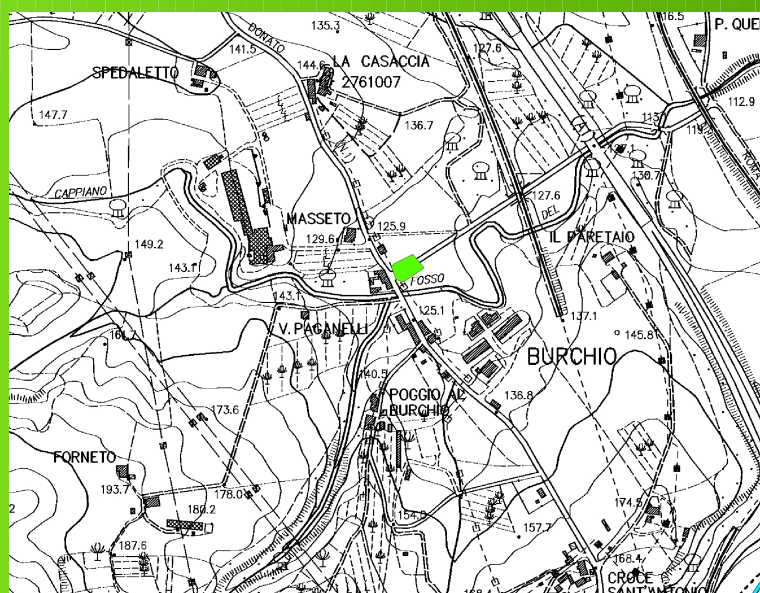

**NOTE:**





# AREA DI ATTESA

## I-07 PALAZZOLO



**LOCALITA':** Palazzolo

**INDIRIZZO:** Via fattoria de' Bagnani

**TIPOLOGIA SUOLO:** asfalto

**ACCESSI AREA:** S

**DESTINAZIONE D'USO URBANISTICA:** parcheggio

**PROPRIETA':**

COORDINATE	
Greenwich	
EST	11°26.073
NORD	43°41.454
Gauss Boaga	
EST	1.696.232
NORD	4.840.425



**NOTE:**



# AREA DI ATTESA

## I-08 CAMPETTO CROCINO



**LOCALITA':** Poggio alla Croce

**INDIRIZZO:** Via del Crocino

**TIPOLOGIA SUOLO:** asfalto

**ACCESSI AREA:** S

**DESTINAZIONE D'USO URBANISTICA:** parcheggio

**PROPRIETA':**

COORDINATE	
Greenwich	
EST	11°23.606
NORD	43°39.016
Gauss Boaga	
EST	1.699.064
NORD	4.835.831

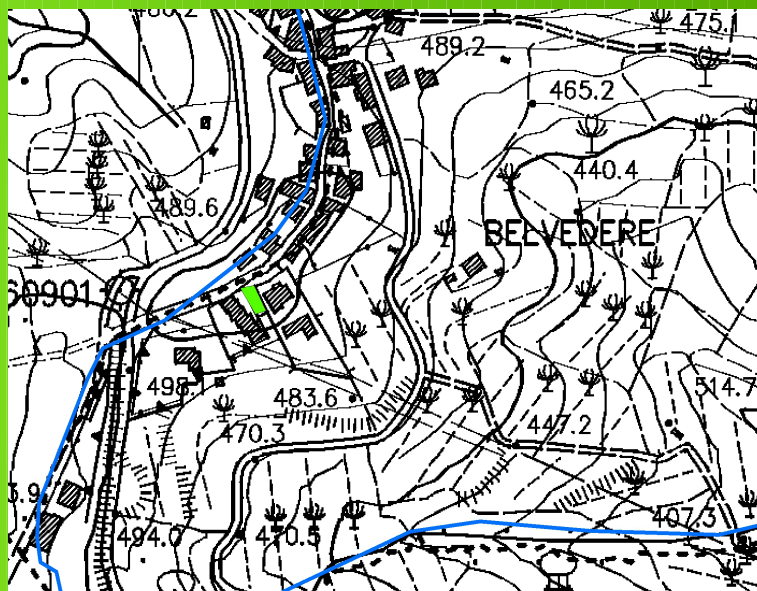

**NOTE:**





# AREA DI ATTESA

## I-09 COSTERELLA



**LOCALITA':** Incisa in Val d'Arno

**INDIRIZZO:** Via Turati

**TIPOLOGIA SUOLO:** erba

**ACCESSI AREA:** S

**DESTINAZIONE D'USO URBANISTICA:** giardini pubblici

**PROPRIETA':**

COORDINATE	
Greenwich	
EST	11°26.681
NORD	43°39.213
Gauss Boaga	
EST	1.697.173
NORD	4.836.320

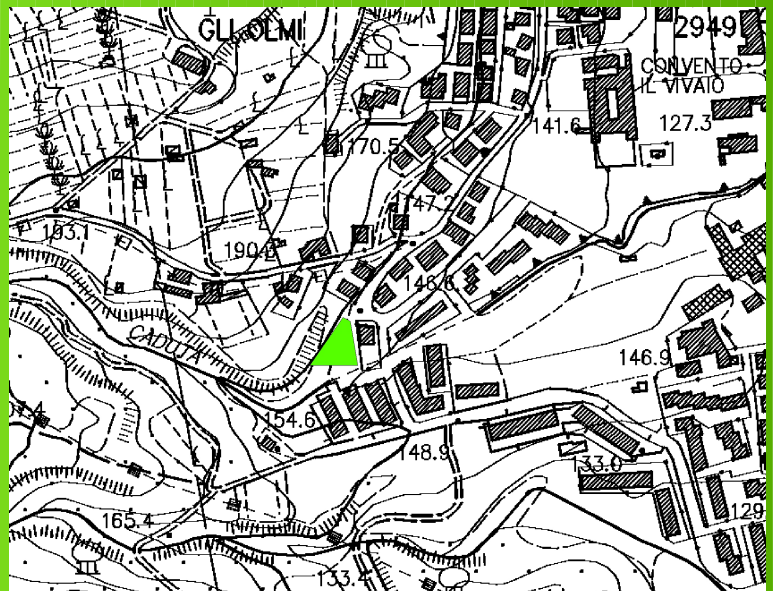

**NOTE:**

